



REGIONE MARCHE
COMUNE DI MONTEPRANDONE
Settore 2°: Lavori Pubblici- Tecnico - Manutentivo



Finanziato
dall'Unione europea
NextGenerationEU

PNRR "Missione 4 " - C1-1.1

REALIZZAZIONE DEL NUOVO ASILO NIDO DI MONTEPRANDONE

CUP G55E24000270006



FASE:

PROGETTO ESECUTIVO

SERIE:

DESCRITTIVI

DESCRIZIONE:

CRONOPROGRAMMA DEI LAVORI

COD.
PROGETTO:

P AP 24 004 P

NOME FILE

24004_CL_501.pdf

IDENTIFICATIVO ELABORATO

CL 501

SCALA

—

PLOT

1=1

Progettisti:



TERAMO - zona industriale S. Atto snc - 64100
tel. (+39) 0861/1954832

Certificazioni: ISO 9001:2015 - ISO 14001:2015 - ISO 45001:2018

RESPONSABILI DELLA PROGETTAZIONE

Ing. Raffaele Di Gialluca (Coordinatore)

Ing. Pasquale Di Egidio (Direttore Tecnico)

ESPERTO GESTIONE ENERGIA (UNI CEI 11339)

Ing. Domenico Rapagnani

COLLABORATORI PROMEDIA SRL

Arch. Ercole Volpi

Arch. Gianluca Di Paolo

Arch. Nicola Ciarelli

Arch. Danilo Soares Vinhote Costa

Arch. Alessia Paesani

Ing. Massimo Referza

Ing. Paolo Coccia

Ing. Davide Fioretti

Ing. Elena Socievole

Ing. Matteo Di Berardino

P.Ind. Pierluigi Faragalli

Geom. Amedeo Maria Bizzarri

Geom. Ilenia Di Marco

Geom. Luigi Ridani

RESPONSABILE DEL PROCEDIMENTO

Geom. Pino Cori

revisione	data	riferimento revisione	eseguito	controllato	approvato
0	Settembre 2024	Emissione	<i>MR</i>	<i>PDE</i>	<i>RDC</i>

CRONOPROGRAMMA DEI LAVORI

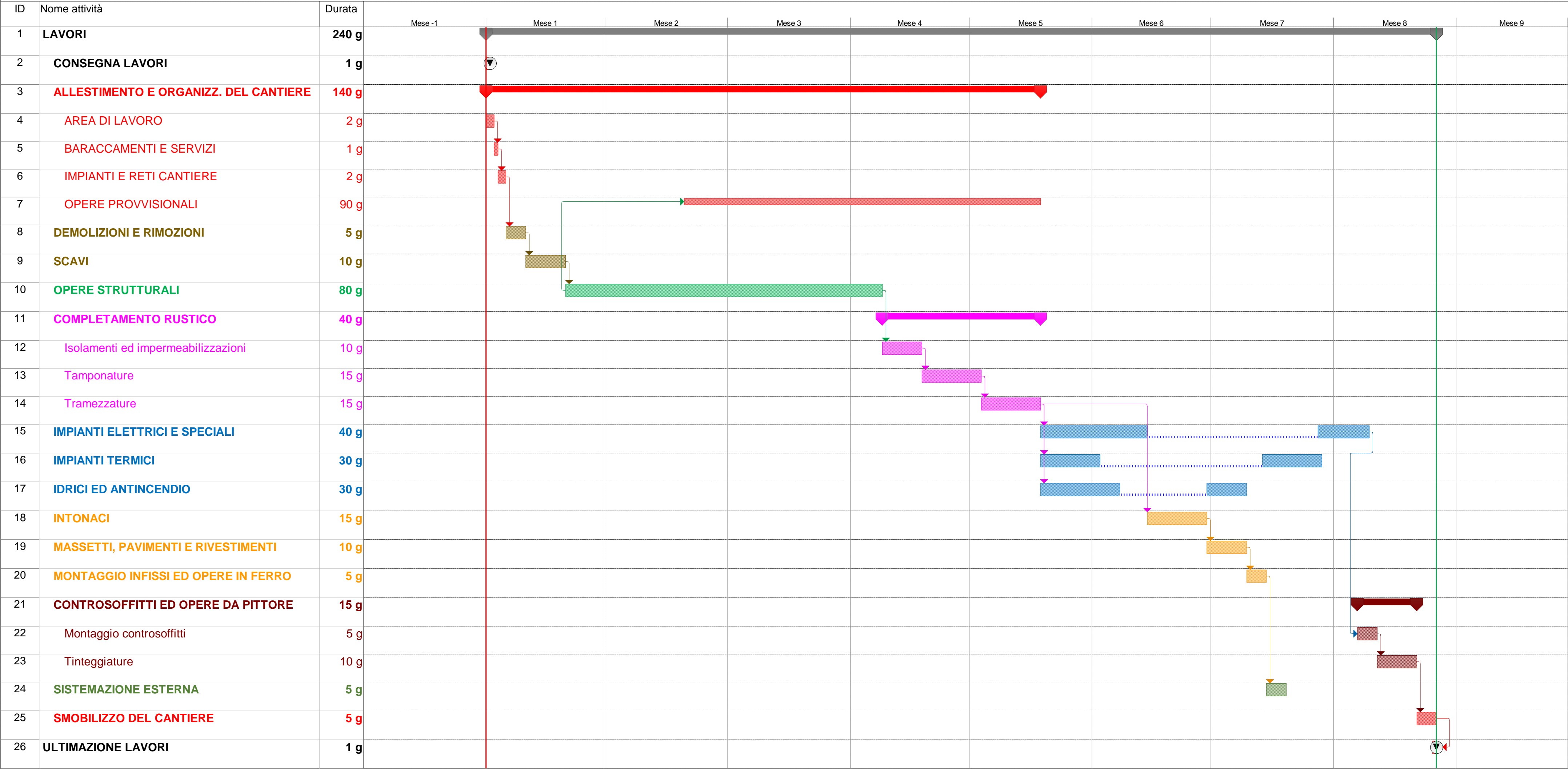

TEMPO CONTRATTUALE 240 GIORNI NATURALI E CONSECUTIVI PER L'ESECUZIONE DEI LAVORI